

IL PDTA ICTUS PROVINCIALE DI FERRARA: COSA E' CAMBIATO AD UN ANNO DALLA PUBBLICAZIONE

Ferrara, 18 dicembre 2014

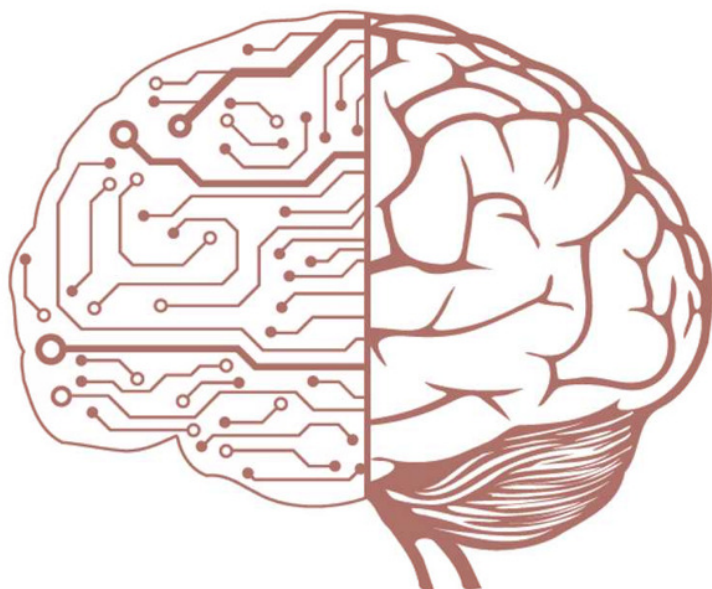

SEDE DEL CONVEGNO
Ospedale Sant'Anna di Cona
Polo Didattico
Via Aldo Moro 8

SEGRETERIA SCIENTIFICA
Dipartimento Neuroscienze / Riabilitazione
Dr. Andrea Saletti
Dr. Alessandro De Vito

SEGRETERIA ORGANIZZATIVA
Consorzio Futuro in Ricerca
www.ciefferre.it

EVENTO ACCREDITATO ECM

EVENTO REALIZZATO GRAZIE AL CONTRIBUTO DI

stryker[®]
Neurovascular

CON IL PATROCINIO DI

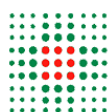

SERVIZIO SANITARIO REGIONALE
EMILIA-ROMAGNA
Azienda Ospedaliero - Universitaria di Ferrara



UNIVERSITÀ
DEGLI STUDI
DI FERRARA
- EX LABORE FRUCTUS -



PROVINCIA DI FERRARA

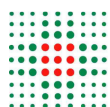

SERVIZIO SANITARIO REGIONALE
EMILIA-ROMAGNA
Azienda Unità Sanitaria Locale di Ferrara

Con il patrocinio del



COMUNE DI FERRARA
Città Patrimonio dell'Umanità



PROGRAMMA

- *Ore 8.30 Saluto delle autorità*

I Sessione: Moderatori Dr. S. Ceruti, Prof.ssa M.R. Tola

- **Ore 8.50** Il sistema regionale di indicatori del percorso ictus e analisi dei dati regionali 2013 (Dr. S. Ferro)
- **Ore 9.10** Epidemiologia dell'ictus ischemico (Dr.ssa I. Casetta)
- **Ore 9.30 – 10.30** Il 118: la centralizzazione primaria e secondaria
 - Il punto di vista del medico (Dr.ssa A. Ricciardelli)
 - Il punto di vista dell'infermiere (A. Gatti)
 - La centralizzazione secondaria da altre provincie ed il "drip and ship": l'esperienza della Romagna (Dr. G. Ciucci, Dr.ssa S. Malagù)
- **Ore 10.30** Il Pronto Soccorso (Dr. R. Melandri, Dr. F. Ferioli)

Ore 11.00 Coffee break

II Sessione: Moderatori Dr. A. Saletti, Dr.ssa V. Tugnoli

- **Ore 11.15** La selezione del paziente:
 - Stroke mimics (Dr. C. Azzini)
 - Le controindicazioni relative alla trombolisi endovenosa (Dr. A. De Vito)
 - Update sullo studio TC multimodale: la TC perfusionale 4D e lo studio dei circoli collaterali in acuto (Dr. E. Fainardi)
- **Ore 12.15** I trattamenti in acuto 2014:
 - Trombolisi ev (Dr. A. De Vito)
 - Trombectomia (primaria e rescue) (Dr. A. Saletti)
 - TEA carotidea in emergenza (Dr.ssa S. Sileno)
 - Craniotomia decompressiva (Dr. M. Farneti)
- **Ore 13.15** Discussioni

Ore 13.45 Light lunch

III Sessione: Moderatori Prof. N. Basaglia, Dr. A.M. Cavallo **La fase acuta e postacuta**

- **Ore 14.45** Simulazione di trombectomia (Dr. O. Marcello, Dr. A. Saletti)
- **Ore 15.00** Oltre la trombolisi: l'assistenza del paziente con ictus acuto in Stroke Unit (Dr. C. Azzini, Dr.ssa M. Padroni, S. Lambertini)
- **Ore 15.20** La gestione del paziente con ictus ischemico in fase acuta in medicina interna (Dr. M. Gallerani)
- **Ore 15.40** La gestione intensivistica del paziente con ictus ischemico in fase acuta (Dr. R. Zoppellari)
- **Ore 16.00** Il percorso riabilitativo (Prof. N. Basaglia, Dr.ssa S. Lavezzi)
- **Ore 16.30** *Discussione*
- **Ore 17.00** *Compilazione questionari ECM e chiusura dei lavori*